

Contenuto in:

- [News](#)
- [Malaspina](#)

Tags:

- [Laboratorio](#)

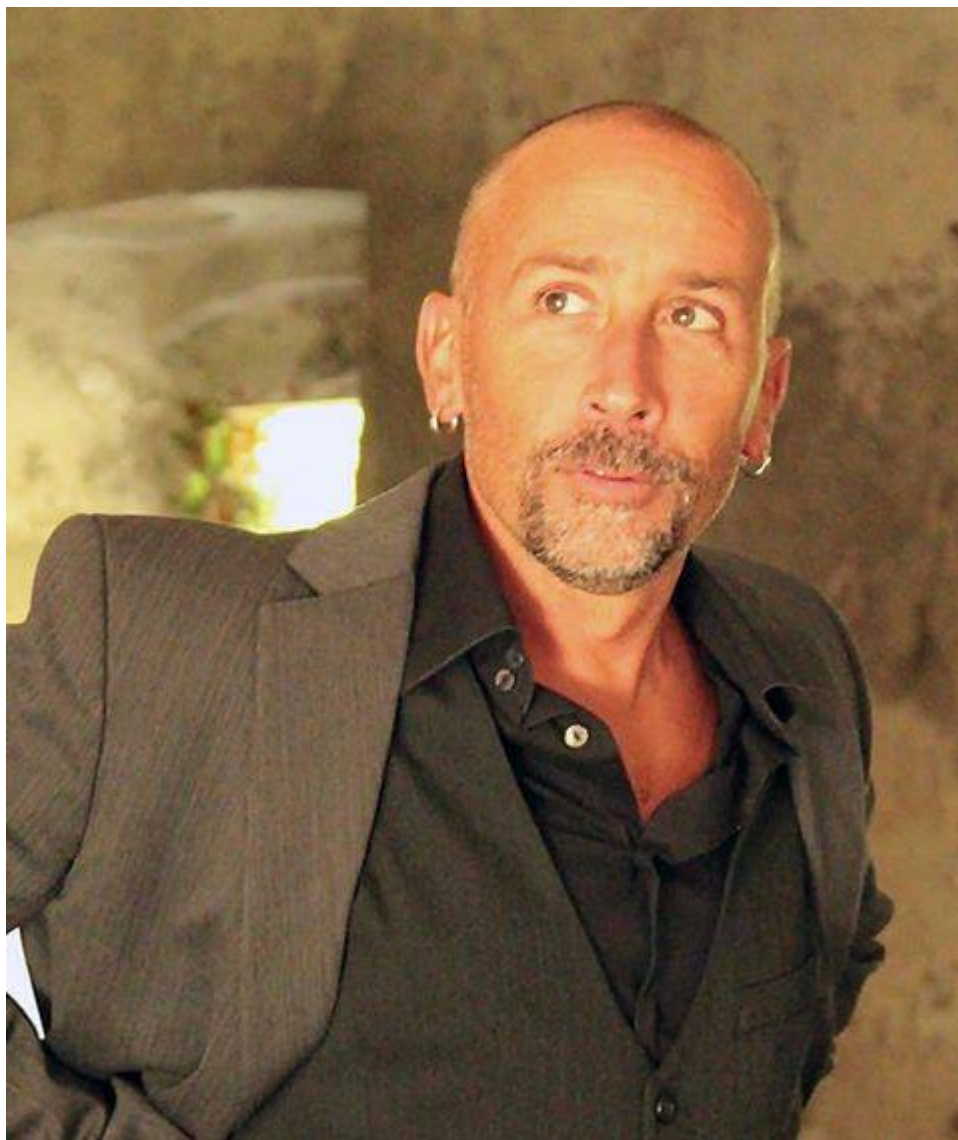

[Che cos'è il laboratorio](#)

teatrale

Il **laboratorio teatrale** è una tradizione del plesso **Malaspina** della nostra scuola da più di un decennio. È realizzato da docenti della scuola affiancati da esperti esterni. Nel corso degli anni hanno portato il loro contributo le insegnanti **Antonella Martini**, **Luana Ratti**, **Lorenza Corsetti**, **Bianca Maria Ferrari** e **Paola Biagioni**.

I laboratori teatrali organizzati dalla nostra scuola hanno spesso beneficiato dell'ampia e variegata esperienza artistica di **Alberto Nicolai**.

Perché il laboratorio teatrale



creative degli alunni e aiuta nel superamento di

Durante il percorso metodologico del laboratorio gli

alunni vivono una straordinaria esperienza di crescita e di coinvolgimento emotivo: nel grande gioco di finzione si cerca la propria identità, si studiano comportamenti e atteggiamenti, si migliora la propria capacità di comunicare con gli altri, con la parola e con il corpo.

Il laboratorio favorisce la piena fruizione degli ambienti e delle attrezzature scolastiche da parte degli alunni, delle loro famiglie e, più in generale, della popolazione giovanile del territorio direttamente e indirettamente coinvolta.

Nel corso degli anni sono stati messe in scena diverse opere teatrali, tra cui:



[HTTPS://MALASPINA.EDU.IT](https://malaspina.edu.it)

ISTITUTO COMPRENSIVO "MALASPINA"
SCUOLA SECONDARIA DI I GRADO "MOROELLO MALASPINA"

odio il **Musical**

ALBERTO
"LA FABBRICA DEL"

COMPAGNIA "GLI INSTABILI"
A CURA DELLE INSEGNANTI
PAOLA BIAGIONI
BIANCA MARIA FERRARI
CON LA COLLABORAZIONE DI
MARIA SIMONA CIANCHI

A.S. 2022-2023: **Odio il Musical**

LUNEDÌ 5 GIUGNO 2023 - ORE 20.00
TEATRO GUGLIELMI - MASSA MARITTIMA

COMUNE DI MASSA

COMUNE DI MASSA
"La classe va in scena"
Rassegna teatrale di spettacoli e saggi scolastici

La soffitta

di

A.S. 2018-2019: La
soffitta di Sophie e
Babette

Sophie e Babette

A cura delle docenti Bianca Maria Ferrari e P...
Con la regia di Al...
dell'associazione "La Fabbrica d...



COMUNE DI MASSA
SETTORE ISTRUZIONE,
CULTURA E ORGANIZZAZIONE

“La classe va in scena”

Rassegna teatrale di spettacoli e saggi scolastici

Cercando l'alba dentro l'imbrunire



A.S. 2017-2018:
**Cercando l'alba dentro
l'imbrunire**

*A cura delle docenti Bianca Maria Ferrari e
Con la regia di Alberto Nicolai dell'associazione "La Fabbrica"*

TEATRO DEI SERVI
MARTEDÌ 29 MAGGIO 2018
ORE 9.30 - 11.00 - 21.15

COMUNE DI MASSA
SETTORE ISTRUZIONE,
CULTURA E ORGANIZZAZIONE

"La classe va in scena"
Rassegna teatrale di spettacoli e
saggi scolastici

COMUNE DI



Medaglia d'Oro

Laboratorio tea
Gli In Stab

'70 PAPAVERI ROSSI

A.S. 2016-2017: '70
Papaveri Rossi

A cura delle docenti: Paola Biagioni & Bianca Maria Ferrari
Con la regia di Alberto Nicolai dell'associazione "La Fabbrica dell
Farfalle" e con la collaborazione di Massimiliano Mosti, Direttore
della Scuola di Danza Urban Concept Academy S.S.D.

Istituto
Comprensivo



Malaspina-Staffetti
Massa

TEATRO GUGLIELMI MA

GIOVEDI' 1 GIUGNO 20
ore 10:00-21:15

Comune di Massa
Settore Istruzione e Cultura

“La classe va in scena”
Rassegna teatrale di spettacoli e saggi scolastici

Laboratorio teatrale “Gli In Stabili”

A cura delle docenti: Bianca Maria Ferrari e

L'ARIOSTO FVVRIO

Con la collaborazione di Alberto Nicolai - Associazione “La fabbrica

A.S. 2015-2016:

L'Ariosto furioso

e l'assistenza di



Istituto
Comprensivo



plesso “Malaspina”

Teatro C

martedì 24 mag

COMUNE DI MASSA



Medaglia d'Oro al Merito Civile

Comune di Massa
Settore Istruzione e Cultura

“La classe va in scena”
Rassegna teatrale di spettacoli e saggi scolastici

Malas

alla pasticceria



A.S. 2014-2015.
Alla pasticceria Vlajni?

Teatro
Guglielmi

giovedì
28 maggio 2015
ore 10:15 - 21:15



Plesso “Malaspina”

Laboratorio teatrale “G

A cura delle docenti:
Diana Maria Ferraro e Paola Bianchi



Con la collaborazione

COMUNE DI MASSA



Medaglia d'Oro al Merito Civile

Comune di Massa
Settore Istruzione e Cultura

“La classe va in scena”
Rassegna teatrale di spettacoli e saggi scolastici

Malas



A.S. 2013-2014: Le scarpe rosse

Teatro Guglielmi
giovedì
22 maggio 2014
ore 10:15 - 21:15

Plesso “Malaspina”

Laboratorio teatrale “G

A cura delle docenti: Bianca Maria Ferrari
Paola Biagini e Lorenza Corsetti



Con la collaborazione

Laboratorio teatrale
"Gli In stabili"

Rassegna
"La classe va in"

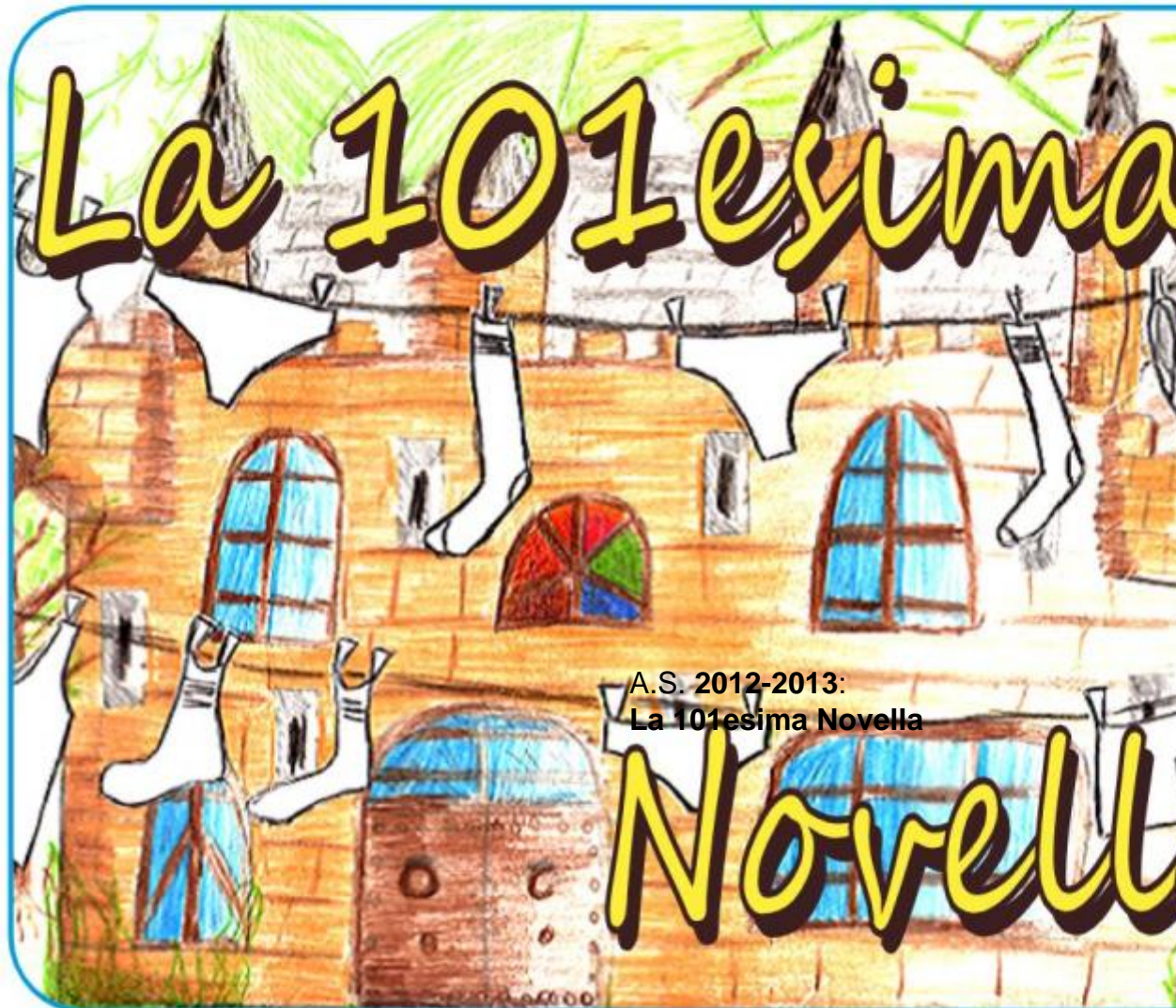

A cura delle docenti:
Bianca Maria Ferrari, Paola Biagioni
e Lorenza Corsetti

Con la c
Associazione "La fabbri

Teatro dei Servi

17 maggio 2013
ore 21:15



18 mag
ore c
ore
ore

Laboratorio teatrale "Gli in stabili"

Rassegna "La classe va in scena"

Il fiore e la bottiglia

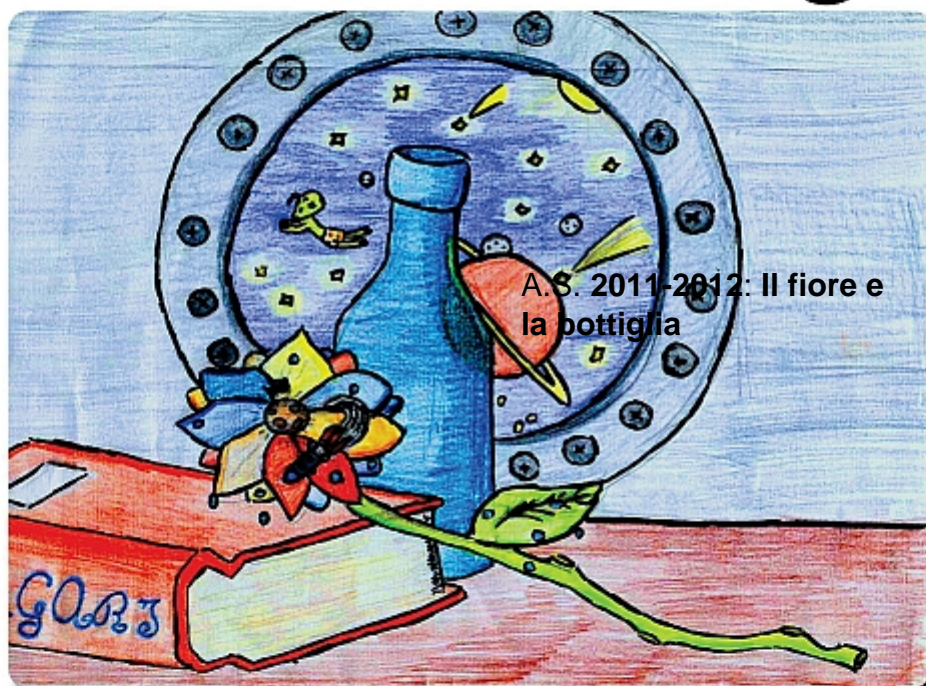

A cura delle docenti:
Bianca Ferrari, Luana Ratti e Paola Biagioni

Con la collaborazione
Alberto Nico
Associazione "La fabbrica delle farfal"

Teatro dei Servi

24 maggio 2012
ore 21,00

25 maggio 2012
ore 09,00
ore 10,30
ore 21,00

Cooperativa
Cavatori di Gioia S.c.r.l.

Informazioni e prevendita biglietti
Malaspina: tel. 0585 42079 - fax 0585 812865
e-mail:msic81800c@istruzione.it - www: <http://www.malaspinastaffetti.net/>

Associazione Genitori Malaspina

gli alunni del laboratorio teatrale
Gli In stabili
presentano

*Accadde
a*

PLOMBIÈRES

a cura delle docenti **antonella martini, bianca ferrari e luana ratti**



con la collaborazione di **alberto nico**
associazione "la fabbrica delle farfa

A.S. 2010-2011:
Accadde a Plombières

con il patrocinio del **comune di mas**
settore istruzione
rassegna "la classe va in scena 201

20 e 21 maggio 2011 - ore 2
21 maggio 2011 - ore 9,00 e

teatro dei servi, massa



**A.S. 2009-2010: Troppe
valigie per un viaggio
cosí corto**



Dec. di Medaglia
d'Oro al V.M.

SCUOLA MEDIA STATALE
"MALASPINA STAFFETTI"
plesso "Malaspina"
via Palestro 43 tel.0585-42079

TEATRO "A. GUGLIELMI"

10 maggio 2008
h.10.00 – h.21.00

IL LABORATORIO TEATRALE

" Gli In stabili "



Presenta

A cura
Anto
Loro
L

A.S. 2007-2008: Quella
gran Massa di Pirati

Con la col
Albe
As
"La fabbric

Con il patrocinio dell'Amministrazione del Comune di Massa Carrara
Con il contributo dell'amministrazione provinciale di Massa Carrara
e del Comitato genitori "Malaspina"



**SCUOLA MEDIA STATALE
" MALASPINA STAFFETTI "**
plesso " Malaspina "
via Palestro 43 tel. 0585 42079



TEATRO " A. GUGLIELMI "

**26 maggio 2007
h.10.00- h.21.00**



A cura delle docenti :
Martini Antonella
Ratti Luana
Ferrari Bianca

con la collaborazione di:
A.S. 2006-2007: L.A.R.
Alberto Nicolai
Associazione
" La fabbrica delle farfalle "

**Con il patrocinio
dell'amministrazione del Comune di Massa
Con il contributo
dell'amministrazione provinciale di Massa Carrara
e del Comitato genitori " Malaspina "**





**Scuola Media Statale
Malaspina-Staffetti**

Via Palestro 43 tel. 0585 42079



Cortile Malaspina

7-8 giugno 2006

ore 21.00

Il laboratorio teatrale

Gli In stabili

Plesso Malaspina

Presenta

**"La Repubblica delle
Pentole di rame"**

A.S. 2005-2006:
La Repubblica delle
Pentole di rame

A cura di
Alberto Nicolai
Associazione

"La Fabbrica delle farfalle"

con la collaborazione delle docenti
Antonella Martini
Lorenza Corsetti
Luana Ratti

CON IL CONTRIBUTO
DELL'AMMINISTRAZIONE PROVINCIALE DI MASSA-CARRARA
DE L COMITATO GENITORI "MALASPINA"



**Scuola Media Statale
Malaspina - Staffetti**
Via Palestro 43 tel. 0585 42079



Provincia di
Massa-Carrara
Decreto del Sindaco
della Città di Massa



II LABORATORIO TEATRALE

"GLI IN STABILI"
PLESSO MALASPINA
presenta
**"La soffitta di
Babette"**

A cura di
Alberto Nicolai
Associazione
"La fabbrica delle farfalle"

e con la partecipazione
Manuela Pisani
Compagnia
"Rosa shocking"

*Con la collaborazione delle insegnanti:
Antonella Martini, Lorenza Corsetti, Luana Ratti*

Con il contributo
dell'Amministrazione Provinciale di Massa Carrara
del Comitato genitori "Malaspina"



**A.S. 2004-2005: La
soffitta di Babette**

Allegati Articolo:

Indicizzazione Robots: SI

Inviato da admin il Ven, 18/10/2013 - 02:17

URL Sorgente (modified on 22/06/2023 - 16:39):<https://www.malaspinaedu.it/articolo/laboratorio-teatrale-malaspina>