

**Contenuto in:**

- News

**Tags:**

- Inizio Anno Scolastico

**Anno scolastico:** 2019-2020

**Mese:** Settembre

ES RACINES PROFONDES POUR BÂTIR L'AVENIR

DEEP ROOTS TO BUILD YOUR

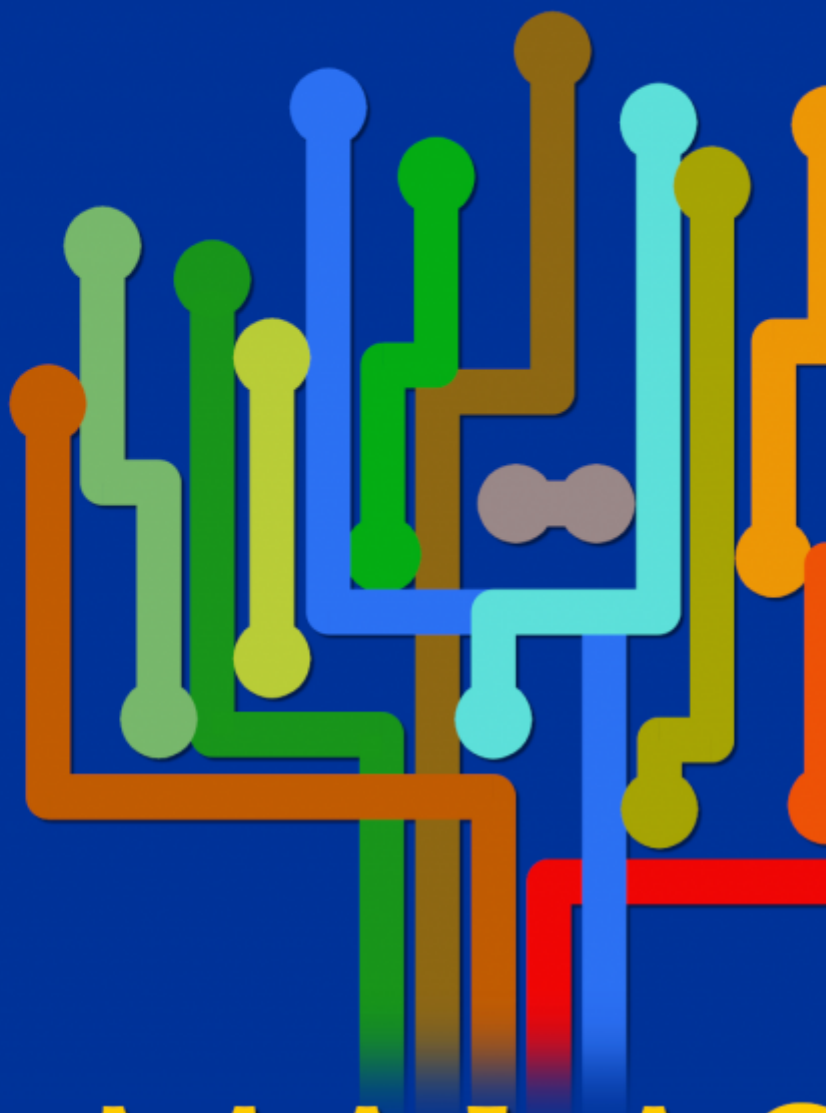

I.C. MALAS



Nasce oggi il nuovo **Istituto Comprensivo “Malaspina”**.

Le scuole dell’infanzia “**Camponelli**” e “**La Salle**”, le scuole primarie “**Dante Alighieri**” e “**Giosuè Carducci**” e la scuola secondaria di I grado “**Moroello Malaspina**” si sono unite per formare il nuovo istituto cittadino.

Gli **uffici di segreteria** del nuovo Istituto sono stati appena ristrutturati (grazie al **Comune di Massa**) e sono raggiungibili al secondo piano del palazzo di **via Palestro** che ospita anche la scuola secondaria “Moroello Malaspina”. Lì ricevono la Direttrice dei Servizi Generali e Amministrativi dott.ssa **Ornella Mazzuca** e le applicate e gli applicati di segreteria **Sabrina Bonucelli, Marco Corotti, Antonietta Paresce e Cristina Silvani**.

E lì riceve le famiglie anche la nuova dirigente scolastica dell’Istituto, la professoressa **Marcella Bertocchi**, fresca vincitrice del concorso.

Visto che si tratta di un inizio, abbiamo disegnato un nuovo **logo** e ideato un nuovo **motto**. Per farlo, abbiamo pensato alle caratteristiche delle nostre scuole e dei nostri insegnanti: tutte le scuole del “Malaspina”, sia quelle di più nuova sia quelle di più antica costituzione, si caratterizzano per essere **profondamente radicate nel territorio** e per avere una **solida tradizione** (le *radici*). D’altra parte sono anche scuole e insegnanti che vogliono costruire su quelle radici il **futuro** – non solo professionale – dei loro studenti (il fusto e la chioma sono *circuiti elettronici stilizzati*).

D’altra parte siamo convinti che una solida formazione può avvenire solamente grazie ad una buona conoscenza delle **lingue** (il motto è scritto in *italiano, inglese, francese e spagnolo*), proiettando le conoscenze e le competenze in un **contesto europeo** (il *blu* dello sfondo e il *giallo* delle parole sono il blu e il giallo della *bandiera dell’Unione Europea*).

Non meno importante, dal punto di vista della didattica il logo vuole rappresentare la necessaria commistione di **metodi d’insegnamento tradizionali e nuovi**: bene la *flipped classroom*, la metodologia CLIL e il *problem solving* (i *circuiti*); ma anche l’analisi logica, i riassunti e l’aritmetica (le *radici*); e ciò deve valere per **tutti gli studenti** e per **tutte le discipline** (i *diversi colori* dei circuiti e delle radici).

E ora, **buon inizio** a tutti gli studenti, a tutte le famiglie degli studenti, a tutti i docenti, a tutti gli assistenti amministrativi e a tutti i collaboratori scolastici del nostro Istituto!

**Allegati Articolo:**

**Indicizzazione Robots:** SI

Inviato da admin il Dom, 01/09/2019 - 08:00

---

**URL Sorgente (modified on 01/11/2019 - 11:37):**<https://www.malaspinaedu.it/articolo/pronti>